

---

**REGIME PRÓPRIO DE PREVIDÊNCIA SOCIAL DO MUNICÍPIO DE  
SANTANA DO ARAGUAIA / IPRESA**

**RELATÓRIO SEMESTRAL  
DE  
INVESTIMENTOS**

**1º SEMESTRE  
2021**

28 de julho de 2021

**(63)3602-1493 / (63)3602-2504 - [economico@selfassessoria.com.br](mailto:economico@selfassessoria.com.br)**

**Av. Castelo Branco - 1555 2º Andar, Centro - Cep: 77600-000 - Paraíso do Tocantins-TO**

## ÍNDICE

<b>1 – INTRODUÇÃO .....</b>	<b>3</b>
<b>2 – POLÍTICA DE INVESTIMENTOS e MOVIMENTAÇÃO DA CARTEIRA .....</b>	<b>4</b>
<b>3 – RESUMO DO REGULAMENTO DOS INVESTIMENTO .....</b>	<b>5</b>
<b>4 – MOVIMENTAÇÃO DA CARTEIRA - RENDA FIXA .....</b>	<b>11</b>
<b>5 – RENTABILIDADE DOS INVESTIMENTOS .....</b>	<b>19</b>
5.1 - Melhor Desempenho Trimestral dos Investimentos .....	21
5.2 - Pior Desempenho Trimestral dos Investimentos .....	23
<b>6 – ANÁLISE DA CARTEIRA DE INVESTIMENTO .....</b>	<b>25</b>
<b>7 – CONCLUSÃO .....</b>	<b>26</b>
7.1 - Rentabilidade da Carteira Semestral .....	26
7.2 - Meta Atuarial .....	27
7.3 - Perfil de Risco do Investidor .....	28
7.4 - Avaliação de Desempenho no 1º Semestre .....	29
7.5 - Orientação para a Carteira de Investimento no 2º Semestre .....	29

## 1 - INTRODUÇÃO

Atendendo a necessidade do Instituto Previdenciário quanto a Política anual de Investimentos e a Meta Atuarial, enviamos o Relatório Semestral dos investimentos, referente ao 1º SEMESTRE, sobre o desempenho das rentabilidades e os riscos das aplicações financeiras do IPRESA.

Este relatório vem atender o **Inciso III, do Art. 3º da Portaria MPS 519/2011**, que exige a elaboração de **Relatórios Semestrais**, para acompanhamento dos riscos e desempenho das aplicações financeiras.

*Art. 3. III – realizar avaliação do desempenho das aplicações efetuadas por entidade autorizada e credenciada, no mínimo semestralmente, adotando, de imediato, medidas cabíveis no caso da constatação de performance insatisfatória.*

## 2.1-POLÍTICA DE INVESTIMENTOS 2021 - LIMITE DE SEGMENTO - IPRESA

Nº	Segmentos da Resolução CMN 4.695/2018	Dispositivo Legal Resolução CMN 4.695/2018	Limites do PAI			Carteira de Investimentos		ORIENTAÇÃO EM CASO DE DESENQUADRAMENTO DA CARTEIRA JUNTO A POLÍTICA DE INVESTIMENTO
			Mínimo	Estratégia Alvo	Máximo	Atualmente (%)	Atualmente (R\$)	
<b>RENDA FIXA</b>								
1	Títulos Públicos	Art. 7º, I, a (100%)	0,0%	0,0%	10,0%	-	-	-
2	F.I. Refer. 100% em Títulos Públicos	Art. 7º, I, b (100%)	0,0%	75,8%	96,0%	73,4%	42.750.016,34	-
3	F.I. índice Mercado 100% em Títulos Público	Art. 7º, I, c (100%)	0,0%	0,0%	96,0%	-	-	-
4	Operações Compromissadas	Art. 7º, II (5%)	0,0%	0,0%	0,0%	-	-	-
5	F.I. refer. em Indicadores RF	Art. 7º, III, a (60%)	0,0%	0,0%	40,0%	-	-	-
6	F.I. em índices de RF	Art. 7º, III, b (60%)	0,0%	0,0%	40,0%	-	-	-
7	F.I. referenciado em Indicadores RF	Art. 7º, IV, a (40%)	0,0%	20,3%	40,0%	19,1%	11.144.132,70	-
8	F.I. em índices de RF	Art. 7º, IV, b (40%)	0,0%	0,0%	40,0%	-	-	-
9	LIG - Letras Imobiliárias Garantidas	Art. 7º, V, b (20%)	0,0%	0,0%	0,0%	-	-	-
10	CDB	Art. 7º, VI, a (15%)	0,0%	0,0%	13,0%	-	-	-
11	Poupança	Art. 7º, VI, b (15%)	0,0%	0,0%	2,0%	-	-	-
12	FIDC - Cota Sênior	Art. 7º, VII, a (5%)	0,0%	0,0%	0,0%	-	-	-
13	F.I. em Crédito Privado	Art. 7º, VII, b (5%)	0,0%	0,0%	0,0%	-	-	-
14	F.I. em Debêntures	Art. 7º, VII, c (5%)	0,0%	0,0%	0,0%	-	-	-
15	<b>TOTAL - RENDA FIXA</b>					<b>92,6%</b>	<b>53.894.149,04</b>	
<b>RENDA VARIÁVEL</b>								
16	F.I. em índices de RV (mín. 50 ações)	Art. 8º, I, a (30%)	0,0%	0,0%	10,0%	-	-	-
17	F.I. em índices de Mercado RV (m. 50 ações)	Art. 8º, I, b (30%)	0,0%	0,0%	10,0%	-	-	-
18	F.I. em ações	Art. 8º, II, a (20%)	0,0%	1,0%	11,0%	1,6%	925.719,51	-
19	F.I. em índices de Mercado RV	Art. 8º, II, b (20%)	0,0%	0,0%	10,0%	-	-	-
20	F.I. Multimercados	Art. 8º, III (10%)	0,0%	1,9%	10,0%	2,2%	1.260.687,60	-
21	F.I. em Participações	Art. 8º, IV, a (5%)	0,0%	0,0%	0,0%	-	-	-
22	F.I. Imobiliário negociado em bolsa	Art. 8º, IV, b (5%)	0,0%	0,0%	0,0%	-	-	-
23	F.I.C Ações - Mercado de Acesso	Art. 8º, IV, c (5%)	0,0%	0,0%	0,0%	-	-	-
24	<b>TOTAL - RENDA VARIÁVEL</b>	Art. 8º, § 1 (30%)				<b>3,8%</b>	<b>2.186.407,11</b>	
<b>INVESTIMENTOS NO EXTERIOR</b>								
25	F.I.C em Dívida Externa	Art. 9º A, I (10%)	0,0%	0,0%	10,0%	-	-	-
26	F.I.C em Investimento no Exterior	Art. 9º A, II (10%)	0,0%	0,0%	10,0%	-	-	-
27	F.I. Ações - BDR Nível I	Art. 9º A, III (10%)	0,0%	1,0%	10,0%	3,0%	1.766.468,94	-
28	<b>TOTAL - INVESTIMENTO NO EXTERIOR</b>	Art. 9º A (10%)				<b>3,0%</b>	<b>1.766.468,94</b>	
29	DESENQUADRADO	-		100,0%		0,0%	-	-
30	CONTA CORRENTE	-				0,6%	362.837,33	
31	<b>PATRIMÔNIO TOTAL</b>					<b>100,0%</b>	<b>58.209.862,42</b>	<b>4</b>

### 3-RESUMO DO REGULAMENTO DOS INVESTIMENTOS

INFORMAÇÕES	BB PREVIDENCIÁRIO RF REF DI LP PERFIL FIC FI	BB PREVIDENCIÁRIO RF IRF - M 1 TP FIC FI	BB PREVIDENCIÁRIO RF IDKA 2 TP FI	BB PREVIDENCIÁRIO IMA - B 5 LP FIC FI
CNPJ	13.077.418/0001-49	11.328.882/0001-35	13.322.205/0001-35	03.543.447/0001-03
SEGMENTO	Renda Fixa	Renda Fixa	Renda Fixa	Renda Fixa
CLASSIFICAÇÃO	Renda Fixa	Renda Fixa Índices	Previdência Renda Fixa	Renda Fixa Índices
ÍNDICE	CDI	IRF – M 1	IDKA 2	IMA - B 5
PÚBLICO ALVO	Regimes Próprios de Previdência Social	Regimes Próprios de Previdência Social	Regimes Próprios de Previdência Social	Regimes Próprios de Previdência Social
ADMINISTRADOR	BB Gestão de Recursos DTVM s.a	BB Gestão de Recursos DTVM s.a	BB Gestão de Recursos DTVM s.a	BB Gestão de Recursos DTVM s.a
GESTOR	BB Gestão de Recursos DTVM s.a	BB Gestão de Recursos DTVM s.a	BB Gestão de Recursos DTVM s.a	BB Gestão de Recursos DTVM s.a
CUSTODIANTE	Banco do Brasil S.A.	BB Gestão de Recursos DTVM s.a	BB Gestão de Recursos DTVM s.a	Banco do Brasil S.A.
DISTRIBUIDOR	Banco do Brasil S.A.	Banco do Brasil S.A.	Banco do Brasil S.A.	Banco do Brasil S.A.
AUDITORIA	KPMG Auditores independentes	Deloitte Touche Tohmatsu Auditores independentes	Deloitte Touche Tohmatsu Auditores independentes	KPMG Auditores independentes
DATA DE INÍCIO	28/04/2011	08/12/2009	28/04/2011	17/12/1999
TAXA DE ADMINISTRAÇÃO	0,20% a.a.	0,30% a.a.	0,20% a.a.	0,20%a.a.
TAXA DE PERFORMANCE	Não possui	Não possui	Não possui	Não possui
APLICAÇÃO INICIAL	1.000,00	1.000,00	10.000,00	1.000,00
APLICAÇÕES ADICIONAIS	0,01	Qualquer valor	Qualquer valor	0,01
RESGATE MÍNIMO	0,01	Qualquer valor	Qualquer valor	0,01
SALDO MÍNIMO	0,01	Qualquer valor	Qualquer valor	0,01
CARÊNCIA	Não possui	Não possui	Não possui	Não possui
CRÉDITO DO RESGATE	D+0 (No mesmo dia da solicitação)	D+0 (No mesmo dia da solicitação)	D+1 (No dia seguinte a solicitação)	D+1 (No dia seguinte a solicitação)
RISCO DE MERCADO*	<b>2 - Baixo</b>	<b>2 - Baixo</b>	<b>1 - Muito baixo</b>	<b>4 - Alto</b>
ENQUADRAMENTO LEGAL	FI de Renda Fixa - Art. 7º, IV, a (40% e 20% por fundo)	FI Refer. 100% Títulos TN - Art. 7º, I, b (100%) (exc. Tx. de 1 dia)	FI Refer. 100% Títulos TN - Art. 7º, I, b (100%) (exc. Tx. de 1 dia)	FI Refer. 100% Títulos TN - Art. 7º, I, b (100%) (exc. Tx. de 1 dia)

\* Definição da Instituição financeira. Quanto mais próximo do 5, maior o risco de mercado.

INFORMAÇÕES	BB PREVIDENCIÁRIO RF TP IPCA III	BB PREV RF ALOCAÇÃO ATIVA RETORNO TOTAL FIC FI	BB PREVIDENCIÁRIO RF IRF - M TP FI	BB PREVIDENCIÁRIO RF IMA - B TP FI
<b>CNPJ</b>	19.303.795/0001-35	35.292.588/0001-89	07.111.384/0001-69	07.442.078/0001-05
<b>SEGMENTO</b>	<b>Renda Fixa</b>	<b>Renda Fixa</b>	<b>Renda Fixa</b>	<b>Renda Fixa</b>
<b>CLASSIFICAÇÃO</b>	Renda Fixa índice	Fundo de Renda Fixa	Renda Fixa índices	Renda Fixa índices
<b>ÍNDICE</b>	IPCA + 6,00%	IPCA	IRF – M	IMA – B
<b>PÚBLICO ALVO</b>	Regimes Próprios de Previdência Social	Regimes Próprios de Previdência Social	Regimes Próprios de Previdência Social	Regimes Próprios de Previdência Social
<b>ADMINISTRADOR</b>	BB Gestão de Recursos DTVM s.a	BB Gestão de Recursos DTVM s.a	BB Gestão de Recursos DTVM s.a	BB Gestão de Recursos DTVM s.a
<b>GESTOR</b>	BB Gestão de Recursos DTVM s.a	BB Gestão de Recursos DTVM s.a	BB Gestão de Recursos DTVM s.a	BB Gestão de Recursos DTVM s.a
<b>CUSTODIANTE</b>	Banco do Brasil s.a.	Banco do Brasil S.A.	BB Gestão de Recursos DTVM s.a	BB Gestão de Recursos DTVM s.a
<b>DISTRIBUIDOR</b>	Banco do Brasil s.a.	Banco do Brasil S.A.	Banco do Brasil S.A.	Banco do Brasil S.A.
<b>AUDITORIA</b>	KPMG Auditores independentes	KPMG Auditores Independentes	Deloitte Touche Tohmatsu Auditores independentes	Deloitte Touche Tohmatsu Auditores independentes
<b>DATA DE INÍCIO</b>	11/02/2014	16/03/2020	08/12/2004	24/07/2005
<b>TAXA DE ADMINISTRAÇÃO</b>	0,20% a.a.	0,50% a.a.	0,20% a.a.	0,20% a.a.
<b>TAXA DE PERFORMANCE</b>	Não possui	Não possui	Não possui	Não possui
<b>APLICAÇÃO INICIAL</b>	300.000,00	10.000,00	10.000,00	10.000,00
<b>APLICAÇÕES ADICIONAIS</b>	0,01	1.000,00	Qualquer valor	Qualquer valor
<b>RESGATE MÍNIMO</b>	0,01	1.000,00	Qualquer valor	Qualquer valor
<b>SALDO MÍNIMO</b>	0,01	1.000,00	Qualquer valor	Qualquer valor
<b>CARÊNCIA</b>	Até dia 15/08/2024	Não possui	Não possui	Não possui
<b>CRÉDITO DO RESGATE</b>	D+0 (No mesmo dia da solicitação)	D+3 (Três dias úteis após a solicitação)	D+1 (No dia seguinte a solicitação)	D+1 (No dia seguinte a solicitação)
<b>RISCO DE MERCADO*</b>	<b>3 - Médio</b>	<b>3 - Médio</b>	<b>4 - Alto</b>	<b>5 - Muito Alto</b>
<b>ENQUADRAMENTO LEGAL</b>	FI Refer. 100% Títulos TN - Art. 7º, I, b (100%) (exc. Tx. de 1 dia)	FI Refer. 100% Títulos TN - Art. 7º, I, b (100%) (exc. Tx. de 1 dia)	FI Refer. 100% Títulos TN - Art. 7º, I, b (100%) (exc. Tx. de 1 dia)	FI Refer. 100% Títulos TN - Art. 7º, I, b (100%) (exc. Tx. de 1 dia)

\* Definição da Instituição financeira. Quanto mais próximo do 5, maior o risco de mercado.

INFORMAÇÕES	BB AÇÕES EXPORTAÇÃO FIC FI	BB AÇÕES BOLSAS GLOBAIS ATIVO FIC FI EM AÇÕES - BDR ETF NÍVEL I	FI CAIXA BRASIL IRF - M 1 TP RF	FI CAIXA BRASIL IDKA IPCA 2 A TP RF LP
CNPJ	05.100.213/0001-09	39.255.695/0001-98	10.740.670/0001-06	14.386.926/0001-71
SEGMENTO	Renda Variável	Renda Variável	Renda Fixa	Renda Fixa
CLASSIFICAÇÃO	Ações Livre	Fundo de Ações	Renda Fixa índices	Renda Fixa índices
ÍNDICE	IBOV	MSCI ACWI	IRF – M 1	IDKA 2
PÚBLICO ALVO	Pessoas físicas e jurídicas	regimes Próprios de Previdência Social e Público em geral	Regimes Próprios de Previdência Social	Regimes Próprios de Previdência Social
ADMINISTRADOR	BB Gestão de Recursos DTVM s.a	BB Gestão de Recursos DTVM s.a	Caixa Econômica Federal	Caixa Econômica Federal
GESTOR	BB Gestão de Recursos DTVM s.a	BB Gestão de Recursos DTVM s.a	Caixa Econômica Federal	Caixa Econômica Federal
CUSTODIANTE	BANCO DO BRASIL S.A.	Banco do Brasil S.A.	Caixa Econômica Federal	Caixa Econômica Federal
DISTRIBUIDOR	BANCO DO BRASIL S.A.	Banco do Brasil S.A.	Caixa Econômica Federal	Caixa Econômica Federal
AUDITORIA	KPMG Auditores independentes	KPMG Auditores Independentes	kPMG Auditores independentes	kPMG Auditores independentes
DATA DE INÍCIO	22/07/2002	30/11/2020	28/05/2010	16/08/2012
TAXA DE ADMINISTRAÇÃO	3,00% a.a.	1,00% a.a.	0,20% a.a.	0,20% a.a.
TAXA DE PERFORMANCE	Não possui	10% do MSCI ACWI	Não possui	Não possui
APLICAÇÃO INICIAL	200,00	0,01	1.000,00	1.000,00
APLICAÇÕES ADICIONAIS	200,00	0,01	0,00	0,00
RESGATE MÍNIMO	200,00	0,01	0,00	0,00
SALDO MÍNIMO	200,00	0,01	0,00	0,00
CARÊNCIA	Não possui	Não possui	Não possui	Não possui
CRÉDITO DO RESGATE	D+3 (Três dias úteis após a solicitação)	D+2 (Dois dias úteis após a solicitação)	D+0 (No mesmo dia da solicitação)	D+0 (No mesmo dia da solicitação)
RISCO DE MERCADO*	<b>5 - Muito Alto</b>	<b>4 - Alto</b>	<b>2 - Baixo</b>	<b>3 - Médio</b>
ENQUADRAMENTO LEGAL	FI em Ações - Art. 8º, II, a (20%)	Fundos de Ações - BDR Nível I, Art. 9º A, III (10%)	FI Refer. 100% Títulos TN - Art. 7º, I, b (100%) (exc. Tx. de 1 dia)	FI Refer. 100% Títulos TN - Art. 7º, I, b (100%) (exc. Tx. de 1 dia)

\* Definição da Instituição financeira. Quanto mais próximo do 5, maior o risco de mercado.

INFORMAÇÕES	FI CAIXA BRASIL IMA - B 5 TP RF LP	FIC FI CAIXA BRASIL GESTÃO ESTRATÉGICA RF	FIC FI CAIXA BRASIL RF ATIVA LONGO PRAZO	FI CAIXA BRASIL IRF - M TP RF LP
<b>CNPJ</b>	11.060.913/0001-10	23.215.097/0001-55	35.536.532/0001-22	14.508.605/0001-00
<b>SEGMENTO</b>	<b>Renda Fixa</b>	<b>Renda Fixa</b>	<b>Renda Fixa</b>	<b>Renda Fixa</b>
<b>CLASSIFICAÇÃO</b>	Renda Fixa Índices	Renda Fixa Duração Livre Soberano	Renda Fixa	Renda Fixa Índices
<b>ÍNDICE</b>	IMA - B 5	IPCA	IPCA	IRF – M
<b>PÚBLICO ALVO</b>	Regimes Próprios de Previdência Social	Regimes Próprio de Previdência Social	Regimes Próprio de Previdência Social	Regimes Próprios de Previdência Social
<b>ADMINISTRADOR</b>	Caixa Econômica Federal	Caixa Econômica Federal	Caixa Econômica Federal	Caixa Econômica Federal
<b>GESTOR</b>	Caixa Econômica Federal	Caixa Econômica Federal	Caixa Econômica Federal	Caixa Econômica Federal
<b>CUSTODIANTE</b>	Caixa Econômica Federal	CAIXA ECONÔMICA FEDERAL	Caixa Econômica Federal	CAIXA ECONÔMICA FEDERAL
<b>DISTRIBUIDOR</b>	Caixa Econômica Federal	CAIXA ECONÔMICA FEDERAL	Caixa Econômica Federal	CAIXA ECONÔMICA FEDERAL
<b>AUDITORIA</b>	kPMG Auditores independentes	PricewaterhouseCoopers Auditores Independentes	KPMG Auditores Independentes	Ernst & Young Terco Auditores Independentes S/S
<b>DATA DE INÍCIO</b>	09/07/2010	04/11/2016	15/04/2020	16/08/2012
<b>TAXA DE ADMINISTRAÇÃO</b>	0,20% a.a.	0,40% a.a.	0,40% a.a.	0,20% a.a.
<b>TAXA DE PERFORMANCE</b>	Não possui	Não possui	Não possui	Não possui
<b>APLICAÇÃO INICIAL</b>	1.000,00	R\$ 1.000,00	50.000,00	1.000,00
<b>APLICAÇÕES ADICIONAIS</b>	0,00	0,00	0,00	Qualquer valor
<b>RESGATE MÍNIMO</b>	0,00	0,00	0,00	Qualquer valor
<b>SALDO MÍNIMO</b>	0,00	0,00	0,00	Qualquer valor
<b>CARÊNCIA</b>	Não possui	Não possui	Não possui	Não possui
<b>CRÉDITO DO RESGATE</b>	D+0 (No mesmo dia da solicitação)	D+0 (No mesmo dia da solicitação)	D+1 (No dia seguinte a solicitação)	D+0 (No mesmo dia da solicitação)
<b>RISCO DE MERCADO*</b>	<b>2 - Baixo</b>	<b>3 - Médio</b>	<b>3 - Médio</b>	<b>3 - Médio</b>
<b>ENQUADRAMENTO LEGAL</b>	FI Refer. 100% Títulos TN - Art. 7º, I, b (100%) (exc. Tx. de 1 dia)	FI Refer. 100% Títulos TN - Art. 7º, I, b (100%) (exc. Tx. de 1 dia)	FI de Renda Fixa - Art. 7º, IV, a (40% e 20% por fundo)	FI Refer. 100% Títulos TN - Art. 7º, I, b (100%) (exc. Tx. de 1 dia)

\* Definição da Instituição financeira. Quanto mais próximo do 5, maior o risco de mercado.



INFORMAÇÕES	FI CAIXA INDEXA BOLSA AMERICANA MULT LP	BRDESCO FI REFERENCIADO DI PREMIUM	BRDESCO FI RF IRF - M 1 TÍTULOS PÚBLICOS	BRDESCO FI RENDA FIXA IDKA PRÉ 2
CNPJ	30.036.235/0001-02	03.399.411/0001-90	11.484.558/0001-06	24.022.566/0001-82
SEGMENTO	Renda Variável	Renda Fixa	Renda Fixa	Renda Fixa
CLASSIFICAÇÃO	Multimercados Dinâmico	Fundos Referenciados - DI	Renda Fixa	Renda Fixa
ÍNDICE	S&P500 BR	CDI	IRF – M 1	IDKA 2
PÚBLICO ALVO	Regimes Próprios de Previdência Social	Clientes pessoa jurídica	Regime Próprio de Previdência Social	Regime Próprio de Previdência Social
ADMINISTRADOR	Caixa Econômica Federal	Banco Bradesco s.a	Banco Bradesco s.a	Banco Bradesco s.a
GESTOR	Caixa Econômica Federal	BRAM - Bradesco Asset Management DTVM	BRAM - Bradesco Asset Management DTVM	BRAM - Bradesco Asset Management DTVM
CUSTODIANTE	Caixa Econômica Federal	Bradesco S.A.	Bradesco S.A.	Banco Bradesco SA
DISTRIBUIDOR	Caixa Econômica Federal	Bradesco S.A.	Bradesco S.A.	Banco Bradesco SA
AUDITORIA	KPMG Auditores Independentes	KPMG Auditores Independentes	KPMG Auditores Independentes	KPMG Auditores Independentes
DATA DE INÍCIO	16/10/2018	05/10/1999	02/07/2010	17/06/2016
TAXA DE ADMINISTRAÇÃO	0,80% a.a.	0,20% a.a.	0,20% a.a.	0,20% a.a.
TAXA DE PERFORMANCE	Não possui	Não possui	Não possui	Não possui
APLICAÇÃO INICIAL	10.000,00	1.000.000,00	50.000,00	10000
APLICAÇÕES ADICIONAIS	1.000,00	100.000,00	Qualquer valor	1.000,00
RESGATE MÍNIMO	1.000,00	1.000,00	Qualquer valor	1.000,00
SALDO MÍNIMO	5.000,00	100.000,00	Qualquer valor	0
CARÊNCIA	Não possui	Não possui	Não possui	Não possui
CRÉDITO DO RESGATE	D+1 (No dia seguinte a solicitação)	D+0 (No mesmo dia da solicitação)	D+0 (No mesmo dia da solicitação)	D+0 (No mesmo dia da solicitação)
RISCO DE MERCADO*	<b>4 - Alto</b>	<b>2 - Baixo</b>	<b>2 - Baixo</b>	<b>2 - Baixo</b>
ENQUADRAMENTO LEGAL	FI Multimercado - aberto - Art. 8º, III (10%)	FI de Renda Fixa - Art. 7º, IV, a (40% e 20% por fundo)	FI Refer. 100% Títulos TN - Art. 7º, I, b (100%) (exc. Tx. de 1 dia)	FI Refer. 100% Títulos TN - Art. 7º, I, b (100%) (exc. Tx. de 1 dia)

\* Definição da Instituição financeira. Quanto mais próximo do 5, maior o risco de mercado.

INFORMAÇÕES	BRADESCO INSTITUCIONAL FIC FI RF IMA - B 5			
CNPJ	20.216.216/0001-04			
SEGMENTO	Renda Fixa			
CLASSIFICAÇÃO	Renda Fixa índices			
ÍNDICE	IMA - B 5			
PÚBLICO ALVO	Regime Próprio de Previdência Social			
ADMINISTRADOR	Banco Bradesco S.A.			
GESTOR	BRAM - Bradesco Asset Management S.A. DTVM			
CUSTODIANTE	Banco Bradesco S.A.			
DISTRIBUIDOR	Banco Bradesco S.A.			
AUDITORIA	PricewaterhouseCoopers Auditores Independentes			
DATA DE INÍCIO	08/08/2014			
TAXA DE ADMINISTRAÇÃO	0,20% a.a.			
TAXA DE PERFORMANCE	Não possui			
APLICAÇÃO INICIAL	50.000,00			
APLICAÇÕES ADICIONAIS	5.000,00			
RESGATE MÍNIMO	Não possui			
SALDO MÍNIMO	5.000,00			
CARÊNCIA	Não possui			
CRÉDITO DO RESGATE	D+1 (No dia seguinte a solicitação)			
RISCO DE MERCADO*	<b>2 - Baixo</b>			
ENQUADRAMENTO LEGAL	FI de Renda Fixa - Art. 7º, IV, a (40% e 20% por fundo)			

\* Definição da Instituição financeira. Quanto mais próximo do 5, maior o risco de mercado.

#### 4.1 - MOVIMENTAÇÃO DA CARTEIRA - RF - CAIXA ECONÔMICA FEDERAL

FIC FI CAIXA BRASIL RF ATIVA LONGO PRAZO						
1	SALDO INICIAL (R\$)	Aportes (R\$)	Resgates (R\$)	Rentabilidade (R\$)	SALDO FINAL (R\$)	Taxa de Retorno
JANEIRO	1.241.673,98	-	-	1.036,96	1.242.710,94	0,083%
FEVEREIRO	1.242.710,94	-	-	6.441,05	1.236.269,89	-0,521%
MARÇO	1.236.269,89	-	-	4.045,15	1.240.315,04	0,326%
ABRIL	1.240.315,04	-	-	6.508,53	1.246.823,57	0,522%
MAIO	1.246.823,57	-	-	2.457,25	1.249.280,82	0,197%
JUNHO	1.249.280,82	-	-	1.316,77	1.250.597,59	0,105%

FIC FI CAIXA BRASIL GESTÃO ESTRATÉGICA RF						
2	SALDO INICIAL (R\$)	Aportes (R\$)	Resgates (R\$)	Rentabilidade (R\$)	SALDO FINAL (R\$)	Taxa de Retorno
JANEIRO	1.002.087,73	-	-	253,44	1.002.341,17	0,025%
FEVEREIRO	1.002.341,17	-	-	5.087,31	997.253,86	-0,510%
MARÇO	997.253,86	-	-	3.002,23	1.000.256,09	0,300%
ABRIL	1.000.256,09	-	-	6.646,98	1.006.903,07	0,660%
MAIO	1.006.903,07	-	-	2.403,37	1.009.306,44	0,238%
JUNHO	1.009.306,44	-	-	30,44	1.009.276,00	-0,003%

FI CAIXA BRASIL IDKA IPCA 2 A TP RF LP						
3	SALDO INICIAL (R\$)	Aportes (R\$)	Resgates (R\$)	Rentabilidade (R\$)	SALDO FINAL (R\$)	Taxa de Retorno
JANEIRO	3.058.820,29	-	-	4.087,07	3.062.907,36	0,133%
FEVEREIRO	3.062.907,36	-	-	16.105,86	3.046.801,50	-0,529%
MARÇO	3.046.801,50	-	-	11.258,28	3.058.059,78	0,368%
ABRIL	3.058.059,78	-	-	31.151,35	3.089.211,13	1,008%
MAIO	3.089.211,13	-	-	26.063,86	3.115.274,99	0,837%
JUNHO	3.115.274,99	-	-	8.638,61	3.106.636,38	-0,278%

FI CAIXA BRASIL IMA - B 5 TP RF LP						
4	SALDO INICIAL (R\$)	Aportes (R\$)	Resgates (R\$)	Rentabilidade (R\$)	SALDO FINAL (R\$)	Taxa de Retorno
JANEIRO	9.017.959,78	-	-	7.507,44	9.025.467,22	0,083%
FEVEREIRO	9.025.467,22	-	-	55.934,33	8.969.532,89	-0,624%
MARÇO	8.969.532,89	-	-	27.937,85	8.997.470,74	0,311%
ABRIL	8.997.470,74	-	-	77.526,60	9.074.997,34	0,854%
MAIO	9.074.997,34	-	-	60.746,56	9.135.743,90	0,665%
JUNHO	9.135.743,90	-	-	13.677,05	9.122.066,85	-0,150%

FI CAIXA BRASIL IRF - M TP RF LP						
5	SALDO INICIAL (R\$)	Aportes (R\$)	Resgates (R\$)	Rentabilidade (R\$)	SALDO FINAL (R\$)	Taxa de Retorno
JANEIRO	260.260,42	-	-	2.006,91	258.253,51	-0,777%
FEVEREIRO	258.253,51	-	-	2.977,93	255.275,58	-1,167%
MARÇO	255.275,58	-	-	2.265,27	253.010,31	-0,895%
ABRIL	253.010,31	-	-	1.964,69	254.975,00	0,771%
MAIO	254.975,00	-	-	432,31	255.407,31	0,169%
JUNHO	255.407,31	-	-	465,56	255.872,87	0,182%

FI CAIXA BRASIL IRF - M 1 TP RF						
6	SALDO INICIAL (R\$)	Aportes (R\$)	Resgates (R\$)	Rentabilidade (R\$)	SALDO FINAL (R\$)	Taxa de Retorno
JANEIRO	1.895.319,30	-	-	477,99	1.895.797,29	0,025%
FEVEREIRO	1.895.797,29	-	-	342,37	1.896.139,66	0,018%
MARÇO	1.896.139,66	-	-	174,08	1.896.313,74	0,009%
ABRIL	1.896.313,74	-	-	5.355,89	1.901.669,63	0,282%
MAIO	1.901.669,63	-	-	3.237,17	1.904.906,80	0,170%
JUNHO	1.904.906,80	-	-	3.593,33	1.908.500,13	0,188%

## 4.2 - MOVIMENTAÇÃO DA CARTEIRA - RF - BANCO DO BRASIL

BB PREVIDENCIÁRIO IMA - B 5 LP FIC FI						
7	SALDO INICIAL (R\$)	Aportes (R\$)	Resgates (R\$)	Rentabilidade (R\$)	SALDO FINAL (R\$)	Taxa de Retorno
JANEIRO	5.772.672,31	-	-	5.567,87	5.778.240,18	0,096%
FEVEREIRO	5.778.240,18	-	-	35.509,43	5.742.730,75	-0,618%
MARÇO	5.742.730,75	-	-	18.467,06	5.761.197,81	0,321%
ABRIL	5.761.197,81	-	-	49.978,76	5.811.176,57	0,860%
MAIO	5.811.176,57	-	-	39.817,21	5.850.993,78	0,681%
JUNHO	5.850.993,78	-	-	10.873,54	5.840.120,24	-0,186%

BB PREVIDENCIÁRIO RF IRF - M TP FI						
8	SALDO INICIAL (R\$)	Aportes (R\$)	Resgates (R\$)	Rentabilidade (R\$)	SALDO FINAL (R\$)	Taxa de Retorno
JANEIRO	2.003.844,01	-	-	16.006,06	1.987.837,95	-0,805%
FEVEREIRO	1.987.837,95	-	-	23.666,83	1.964.171,12	-1,205%
MARÇO	1.964.171,12	-	-	16.765,84	1.947.405,28	-0,861%
ABRIL	1.947.405,28	-	-	15.851,06	1.963.256,34	0,807%
MAIO	1.963.256,34	-	-	3.120,09	1.966.376,43	0,159%
JUNHO	1.966.376,43	-	-	3.399,01	1.969.775,44	0,173%

BB PREVIDENCIÁRIO RF IMA - B TP FI						
9	SALDO INICIAL (R\$)	Aportes (R\$)	Resgates (R\$)	Rentabilidade (R\$)	SALDO FINAL (R\$)	Taxa de Retorno
JANEIRO	1.703.010,66	-	-	14.709,81	1.688.300,85	-0,871%
FEVEREIRO	1.688.300,85	-	-	25.879,09	1.662.421,76	-1,557%
MARÇO	1.662.421,76	-	-	7.960,27	1.654.461,49	-0,481%
ABRIL	1.654.461,49	-	-	10.732,27	1.665.193,76	0,645%
MAIO	1.665.193,76	-	-	17.563,42	1.682.757,18	1,044%
JUNHO	1.682.757,18	-	-	6.321,38	1.689.078,56	0,374%

BB PREVIDENCIÁRIO RF TP IPCA III						
10	SALDO INICIAL (R\$)	Aportes (R\$)	Resgates (R\$)	Rentabilidade (R\$)	SALDO FINAL (R\$)	Taxa de Retorno
JANEIRO	2.220.750,56	-	-	3.313,35	2.224.063,91	0,149%
FEVEREIRO	2.224.063,91	-	58.058,29	9.505,33	2.156.500,29	-0,441%
MARÇO	2.156.500,29	-	-	6.356,48	2.162.856,77	0,294%
ABRIL	2.162.856,77	-	-	15.872,82	2.178.729,59	0,729%
MAIO	2.178.729,59	-	-	14.872,88	2.193.602,47	0,678%
JUNHO	2.193.602,47	-	-	3.165,84	2.196.768,31	0,144%

BB PREVIDENCIÁRIO RF IRF - M 1 TP FIC FI						
11	SALDO INICIAL (R\$)	Aportes (R\$)	Resgates (R\$)	Rentabilidade (R\$)	SALDO FINAL (R\$)	Taxa de Retorno
JANEIRO	1.734.700,00	-	-	544,84	1.735.244,84	0,031%
FEVEREIRO	1.735.244,84	-	-	73,25	1.735.318,09	0,004%
MARÇO	1.735.318,09	-	-	291,81	1.735.609,90	0,017%
ABRIL	1.735.609,90	-	-	4.213,71	1.739.823,61	0,242%
MAIO	1.739.823,61	-	-	3.094,64	1.742.918,25	0,178%
JUNHO	1.742.918,25	-	-	3.138,09	1.746.056,34	0,180%

BB PREVIDENCIÁRIO RF IDKA 2 TP FI						
12	SALDO INICIAL (R\$)	Aportes (R\$)	Resgates (R\$)	Rentabilidade (R\$)	SALDO FINAL (R\$)	Taxa de Retorno
JANEIRO	6.967.919,21	-	-	12.332,57	6.980.251,78	0,177%
FEVEREIRO	6.980.251,78	-	-	38.268,45	6.941.983,33	-0,551%
MARÇO	6.941.983,33	-	-	25.687,07	6.967.670,40	0,369%
ABRIL	6.967.670,40	-	-	58.520,11	7.026.190,51	0,833%
MAIO	7.026.190,51	-	-	47.139,95	7.073.330,46	0,666%
JUNHO	7.073.330,46	-	-	6.614,16	7.066.716,30	-0,094%



<b>BB PREVIDENCIÁRIO RF REF DI LP PERFIL FIC FI</b>						
<b>13</b>	<b>SALDO INICIAL (R\$)</b>	<b>Aportes (R\$)</b>	<b>Resgates (R\$)</b>	<b>Rentabilidade (R\$)</b>	<b>SALDO FINAL (R\$)</b>	<b>Taxa de Retorno</b>
JANEIRO	4.383.118,60	-	-	7.238,15	4.390.356,75	0,165%
FEVEREIRO	4.390.356,75	-	-	4.185,33	4.394.542,08	0,095%
MARÇO	4.394.542,08	-	90.000,00	10.508,87	4.315.050,95	0,244%
ABRIL	4.315.050,95	-	-	8.606,74	4.323.657,69	0,199%
MAIO	4.323.657,69	-	110.000,00	12.153,59	4.225.811,28	0,288%
JUNHO	4.225.811,28	-	160.000,00	13.780,07	4.079.591,35	0,338%

<b>BB PREV RF ALOCAÇÃO ATIVA RETORNO TOTAL FIC FI</b>						
<b>14</b>	<b>SALDO INICIAL (R\$)</b>	<b>Aportes (R\$)</b>	<b>Resgates (R\$)</b>	<b>Rentabilidade (R\$)</b>	<b>SALDO FINAL (R\$)</b>	<b>Taxa de Retorno</b>
JANEIRO	2.930.526,49	-	-	13.661,06	2.916.865,43	-0,468%
FEVEREIRO	2.916.865,43	-	-	27.077,82	2.889.787,61	-0,937%
MARÇO	2.889.787,61	-	-	9.964,79	2.879.822,82	-0,346%
ABRIL	2.879.822,82	-	-	20.375,65	2.900.198,47	0,703%
MAIO	2.900.198,47	-	-	17.440,79	2.917.639,26	0,598%
JUNHO	2.917.639,26	-	-	1.366,26	2.919.005,52	0,047%

### 4.3 - MOVIMENTAÇÃO DA CARTEIRA - RF - BRADESCO

BRADESCO FI RENDA FIXA IDKA PRÉ 2						
15	SALDO INICIAL (R\$)	Aportes (R\$)	Resgates (R\$)	Rentabilidade (R\$)	SALDO FINAL (R\$)	Taxa de Retorno
JANEIRO	2.000.209,73	-	-	16.892,66	1.983.317,07	-0,852%
FEVEREIRO	1.983.317,07	-	-	24.592,47	1.958.724,60	-1,256%
MARÇO	1.958.724,60	-	-	17.642,73	1.941.081,87	-0,909%
ABRIL	1.941.081,87	-	-	15.894,69	1.956.976,56	0,812%
MAIO	1.956.976,56	-	-	622,58	1.956.353,98	-0,032%
JUNHO	1.956.353,98	-	-	392,41	1.956.746,39	0,020%

BRADESCO FI RF IRF - M 1 TÍTULOS PÚBLICOS						
16	SALDO INICIAL (R\$)	Aportes (R\$)	Resgates (R\$)	Rentabilidade (R\$)	SALDO FINAL (R\$)	Taxa de Retorno
JANEIRO	1.951.313,94	-	-	560,41	1.951.874,35	0,029%
FEVEREIRO	1.951.874,35	-	-	193,57	1.951.680,78	-0,010%
MARÇO	1.951.680,78	-	-	60,98	1.951.619,80	-0,003%
ABRIL	1.951.619,80	-	-	3.983,74	1.955.603,54	0,204%
MAIO	1.955.603,54	-	-	3.833,28	1.959.436,82	0,196%
JUNHO	1.959.436,82	-	-	3.960,19	1.963.397,01	0,202%

BRADESCO FI REFERENCIADO DI PREMIUM						
17	SALDO INICIAL (R\$)	Aportes (R\$)	Resgates (R\$)	Rentabilidade (R\$)	SALDO FINAL (R\$)	Taxa de Retorno
JANEIRO	1.584.300,87	-	-	2.458,90	1.586.759,77	0,155%
FEVEREIRO	1.586.759,77	-	-	2.739,87	1.589.499,64	0,172%
MARÇO	1.589.499,64	-	-	3.471,65	1.592.971,29	0,218%
ABRIL	1.592.971,29	-	-	3.871,12	1.596.842,41	0,242%
MAIO	1.596.842,41	-	-	4.722,96	1.601.565,37	0,295%
JUNHO	1.601.565,37	-	-	5.647,53	1.607.212,90	0,351%



BRADESCO INSTITUCIONAL FIC FI RF IMA - B 5						
18	SALDO INICIAL (R\$)	Aportes (R\$)	Resgates (R\$)	Rentabilidade (R\$)	SALDO FINAL (R\$)	Taxa de Retorno
JANEIRO	4.178.370,59	-	-	841,18	4.177.529,41	-0,020%
FEVEREIRO	4.177.529,41	-	-	33.047,82	4.144.481,59	-0,797%
MARÇO	4.144.481,59	-	-	3.785,90	4.148.267,49	0,091%
ABRIL	4.148.267,49	-	-	39.090,45	4.187.357,94	0,934%
MAIO	4.187.357,94	-	-	25.299,03	4.212.656,97	0,601%
JUNHO	4.212.656,97	-	-	5.926,11	4.206.730,86	-0,141%

#### 4.4 - MOVIMENTAÇÃO DA CARTEIRA - RF - RENDA VARIÁVEL

##### BB AÇÕES EXPORTAÇÃO FIC FI

19	SALDO INICIAL (R\$)	Aportes (R\$)	Resgates (R\$)	Rentabilidade (R\$)	SALDO FINAL (R\$)	Taxa de Retorno
JANEIRO	532.808,08	-	-	4.908,97	527.899,11	-0,921%
FEVEREIRO	527.899,11	-	-	18.508,07	546.407,18	3,506%
MARÇO	546.407,18	-	-	43.025,24	589.432,42	7,874%
ABRIL	589.432,42	271.339,68	-	36.697,09	897.469,19	6,226%
MAIO	897.469,19	-	-	18.427,20	915.896,39	2,053%
JUNHO	915.896,39	-	-	9.823,12	925.719,51	1,073%

##### FI CAIXA INDEXA BOLSA AMERICANA MULT LP

20	SALDO INICIAL (R\$)	Aportes (R\$)	Resgates (R\$)	Rentabilidade (R\$)	SALDO FINAL (R\$)	Taxa de Retorno
JANEIRO	1.085.388,38	-	-	576,00	1.084.812,38	-0,053%
FEVEREIRO	1.084.812,38	-	-	29.247,36	1.114.059,74	2,696%
MARÇO	1.114.059,74	-	-	45.099,22	1.159.158,96	4,048%
ABRIL	1.159.158,96	-	-	62.338,53	1.221.497,49	5,378%
MAIO	1.221.497,49	-	-	5.871,63	1.227.369,12	0,481%
JUNHO	1.227.369,12	-	-	33.318,48	1.260.687,60	2,715%

##### BB AÇÕES BOLSAS GLOBAIS ATIVO FIC FI EM AÇÕES - BDR ETF NÍVEL I

21	SALDO INICIAL (R\$)	Aportes (R\$)	Resgates (R\$)	Rentabilidade (R\$)	SALDO FINAL (R\$)	Taxa de Retorno
JANEIRO	561.793,55	-	-	2.491,98	564.285,53	0,444%
FEVEREIRO	564.285,53	-	-	12.850,27	577.135,80	2,277%
MARÇO	577.135,80	1.056.661,58	-	24.034,06	1.657.831,44	4,164%
ABRIL	1.657.831,44	-	-	69.162,06	1.726.993,50	4,172%
MAIO	1.726.993,50	-	-	30.360,48	1.757.353,98	1,758%
JUNHO	1.757.353,98	-	-	9.114,96	1.766.468,94	0,519%

## 5-TABELA DE RENTABILIDADE

INVESTIMENTOS	JAN	FEV	MAR	ABR	MAI	JUN	ACUMULADO
BB PREVIDENCIÁRIO RF REF DI LP PERFIL FIC FI	0,17%	0,10%	0,24%	0,20%	0,28%	0,33%	<b>1,32%</b>
BB PREVIDENCIÁRIO RF IRF - M 1 TP FIC FI	0,03%	0,00%	0,02%	0,24%	0,18%	0,18%	<b>0,65%</b>
BB PREVIDENCIÁRIO RF IDKA 2 TP FI	0,18%	-0,55%	0,37%	0,84%	0,67%	-0,09%	<b>1,42%</b>
BB PREVIDENCIÁRIO IMA - B 5 LP FIC FI	0,10%	-0,61%	0,32%	0,87%	0,69%	-0,19%	<b>1,17%</b>
BB PREVIDENCIÁRIO RF TP IPCA III	0,15%	-0,45%	0,29%	0,73%	0,68%	0,14%	<b>1,56%</b>
BB PREV RF ALOCAÇÃO ATIVA RETORNO TOTAL FIC FI	-0,47%	-0,92%	-0,34%	0,71%	0,60%	0,05%	<b>-0,38%</b>
BB PREVIDENCIÁRIO RF IRF - M TP FI	-0,80%	-1,19%	-0,85%	0,81%	0,16%	0,17%	<b>-1,70%</b>
BB PREVIDENCIÁRIO RF IMA - B TP FI	-0,86%	-1,53%	-0,48%	0,65%	1,05%	0,38%	<b>-0,82%</b>
BB AÇÕES EXPORTAÇÃO FIC FI	-0,92%	3,51%	7,87%	6,93%	2,05%	1,07%	<b>22,02%</b>
BB AÇÕES BOLSAS GLOBAIS ATIVO FIC FI EM AÇÕES - BDR ETF NÍVEL I	0,44%	2,28%	2,58%	4,17%	1,76%	0,52%	<b>12,28%</b>
FI CAIXA BRASIL IRF - M 1 TP RF	0,03%	0,02%	0,01%	0,28%	0,17%	0,18%	<b>0,69%</b>
FI CAIXA BRASIL IDKA IPCA 2 A TP RF LP	0,13%	-0,53%	0,37%	1,02%	0,84%	-0,27%	<b>1,57%</b>
FI CAIXA BRASIL IMA - B 5 TP RF LP	0,08%	-0,62%	0,31%	0,86%	0,67%	-0,14%	<b>1,16%</b>
FIC FI CAIXA BRASIL GESTÃO ESTRATÉGICA RF	0,03%	-0,50%	0,30%	0,66%	0,24%	0,00%	<b>0,73%</b>
FIC FI CAIXA BRASIL RF ATIVA LONGO PRAZO	3,05%	-0,52%	0,33%	0,52%	0,20%	0,11%	<b>3,70%</b>
FI CAIXA BRASIL IRF - M TP RF LP	-0,77%	-1,15%	-0,89%	0,78%	0,17%	0,18%	<b>-1,69%</b>
FI CAIXA INDEXA BOLSA AMERICANA MULT LP	-0,05%	2,70%	4,05%	5,38%	0,48%	2,71%	<b>16,16%</b>
BRADERCO FI REFERENCIADO DI PREMIUM	0,16%	0,17%	0,22%	0,24%	0,30%	0,35%	<b>1,45%</b>
BRADERCO FI RF IRF - M 1 TÍTULOS PÚBLICOS	0,03%	-0,01%	0,00%	0,20%	0,20%	0,20%	<b>0,62%</b>
BRADERCO FI RENDA FIXA IDKA PRÉ 2	-0,84%	-1,24%	-0,90%	0,82%	-0,03%	0,02%	<b>-2,16%</b>
BRADERCO INSTITUCIONAL FIC FI RF IMA - B 5	-0,02%	-0,79%	0,09%	0,94%	0,60%	-0,14%	<b>0,67%</b>
<b>CDI</b>	<b>0,15%</b>	<b>0,13%</b>	<b>0,20%</b>	<b>0,21%</b>	<b>0,27%</b>	<b>0,31%</b>	<b>1,28%</b>
<b>IRF - M 1</b>	<b>0,04%</b>	<b>0,04%</b>	<b>0,04%</b>	<b>0,27%</b>	<b>0,20%</b>	<b>0,21%</b>	<b>0,81%</b>
<b>IRF - M</b>	<b>-0,80%</b>	<b>-1,18%</b>	<b>-0,84%</b>	<b>0,84%</b>	<b>0,20%</b>	<b>0,21%</b>	<b>-1,58%</b>
<b>IMA - B 5</b>	<b>0,11%</b>	<b>-0,60%</b>	<b>0,34%</b>	<b>0,87%</b>	<b>0,69%</b>	<b>-0,13%</b>	<b>1,29%</b>
<b>IDKA 2</b>	<b>0,15%</b>	<b>-0,48%</b>	<b>0,29%</b>	<b>1,35%</b>	<b>0,88%</b>	<b>-0,32%</b>	<b>1,87%</b>
<b>IPCA</b>	<b>0,25%</b>	<b>0,86%</b>	<b>0,93%</b>	<b>0,31%</b>	<b>0,83%</b>	<b>0,53%</b>	<b>3,77%</b>
<b>IPCA + 6,00% a.a.</b>	<b>0,74%</b>	<b>1,35%</b>	<b>1,42%</b>	<b>0,80%</b>	<b>1,32%</b>	<b>1,02%</b>	<b>6,82%</b>
<b>IMA - B</b>	<b>-0,85%</b>	<b>-1,52%</b>	<b>-0,46%</b>	<b>0,65%</b>	<b>1,06%</b>	<b>0,42%</b>	<b>-0,72%</b>
<b>IBOV</b>	<b>-3,32%</b>	<b>-4,37%</b>	<b>6,00%</b>	<b>1,94%</b>	<b>6,16%</b>	<b>0,46%</b>	<b>6,55%</b>
<b>MSCI ACWI</b>	<b>-0,31%</b>	<b>2,29%</b>	<b>2,85%</b>	<b>4,25%</b>	<b>1,47%</b>	<b>0,54%</b>	<b>11,54%</b>

## GRÁFICO COMPARATIVO DE RENTABILIDADE DOS ÍNDICES

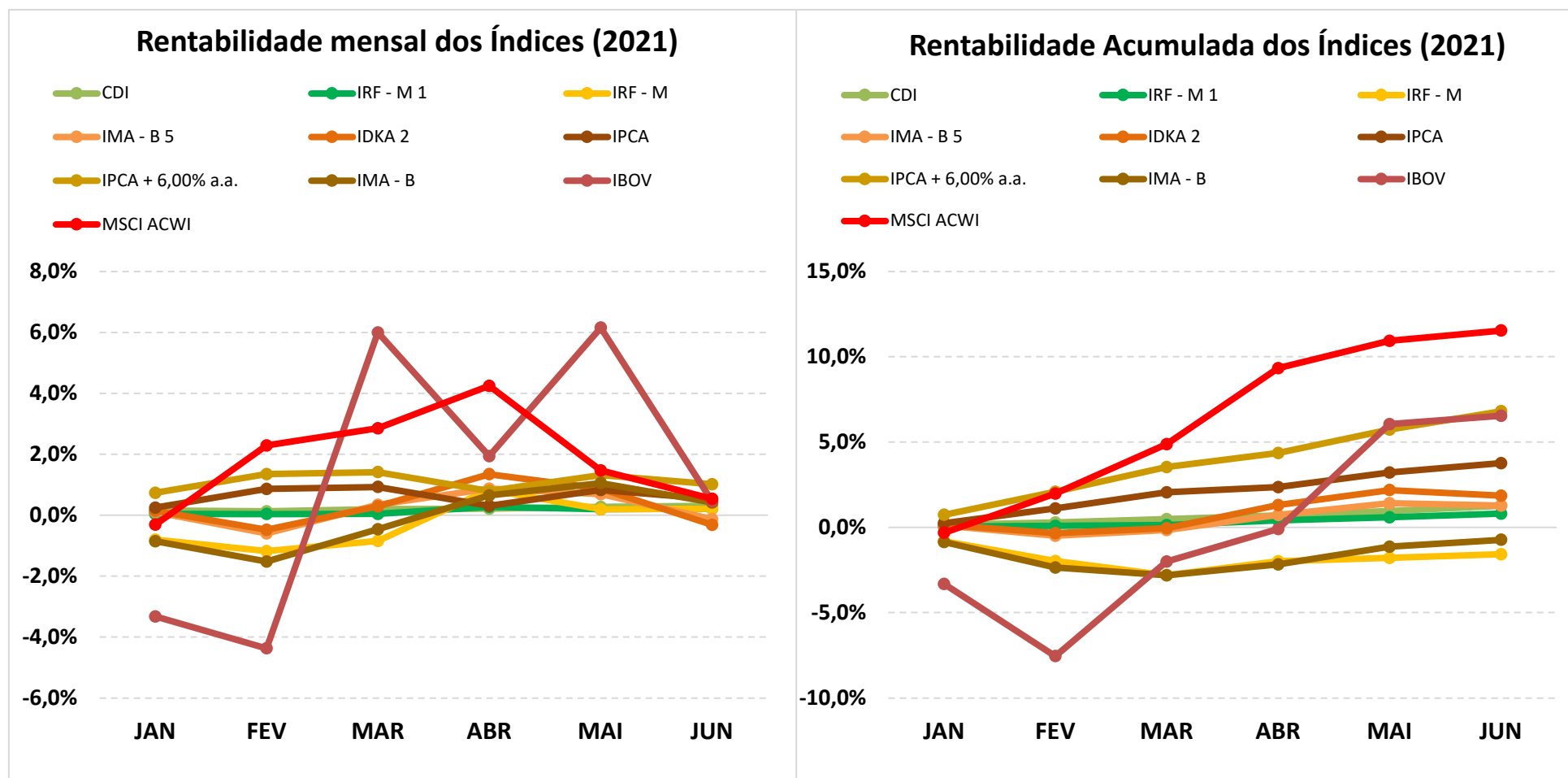

## 5.1-MELHOR DESEMPENHO SEMESTRAL DOS INVESTIMENTOS

### COMPORTAMENTO MENSAL

FUNDO DE INVESTIMENTO	JAN	FEV	MAR	ABR	MAI	JUN
BB AÇÕES EXPORTAÇÃO FIC FI	-0,92%	3,51%	7,87%	6,93%	2,05%	1,07%

### Comportamento MENSAL no Semestre

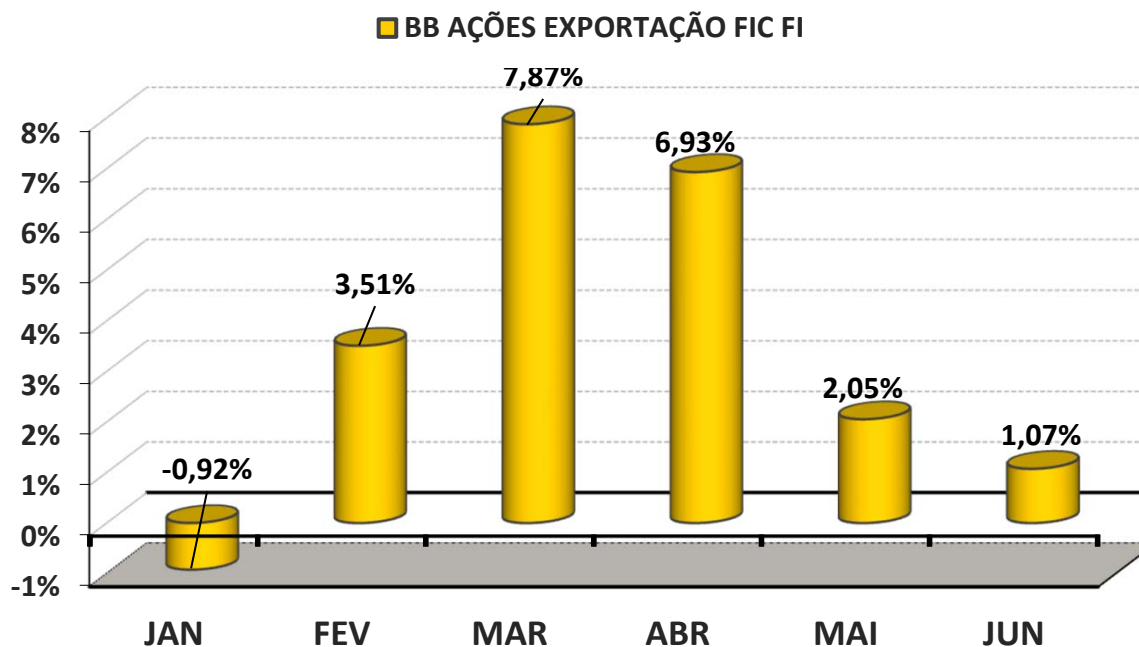

## 5.1-MELHOR DESEMPENHO ACUMULADO SEMESTRAL DOS INVESTIMENTOS

### COMPORTAMENTO ACUMULADO

FUNDO DE INVESTIMENTO	JAN	FEV	MAR	ABR	MAI	JUN
BB AÇÕES EXPORTAÇÃO FIC FI	-0,92%	2,55%	10,63%	18,30%	20,73%	22,02%

### Comportamento ACUMULADO no Semestre

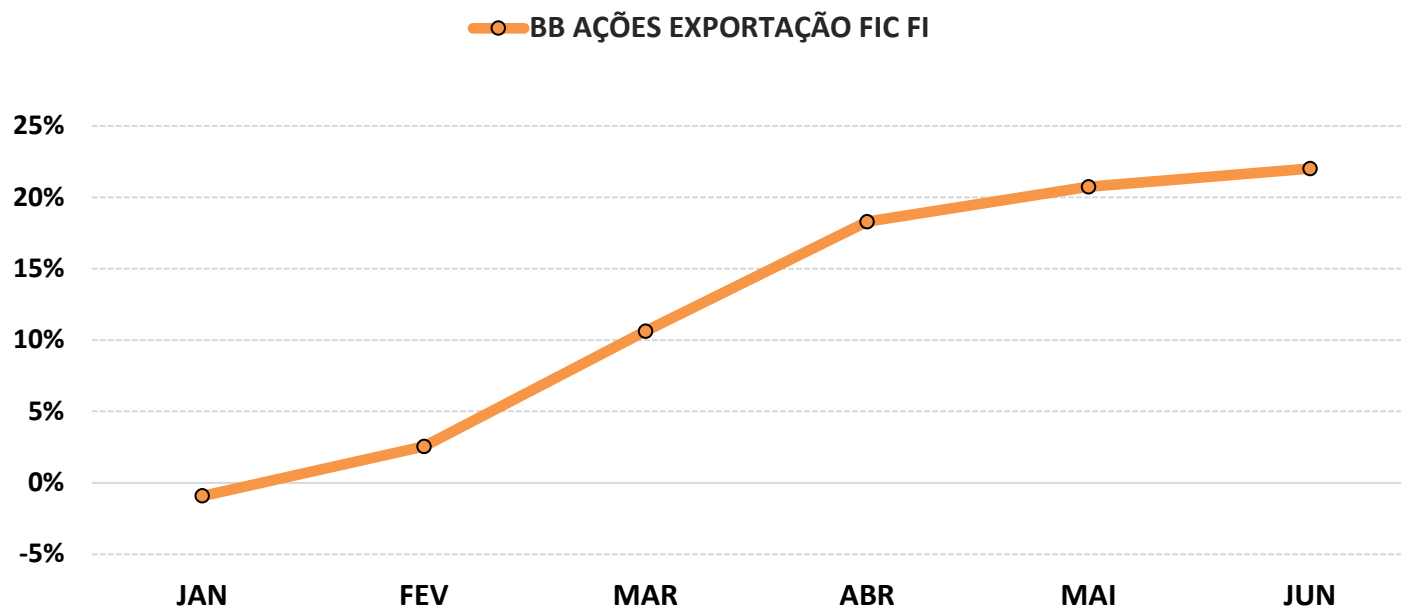

## 5.2-PIOR DESEMPENHO SEMESTRAL DOS INVESTIMENTOS

### COMPORTAMENTO MENSAL

FUNDO DE INVESTIMENTO	JAN	FEV	MAR	ABR	MAI	JUN
BRADESCO FI RENDA FIXA IDKA PRÉ 2	-0,84%	-1,24%	-0,90%	0,82%	-0,03%	0,02%

### Comportamento MENSAL no Semestre

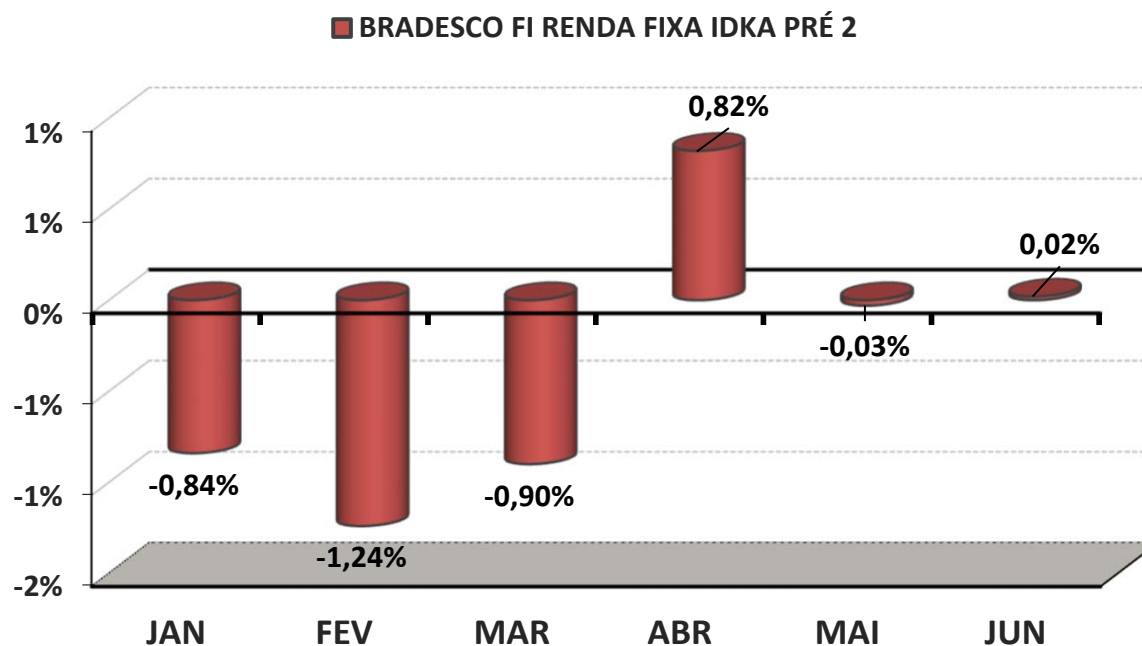

## 5.2-PIOR DESEMPENHO SEMESTRAL DOS INVESTIMENTOS

### COMPORTAMENTO ACUMULADO

FUNDO DE INVESTIMENTO	JAN	FEV	MAR	ABR	MAI	JUN
BRADERCO FI RENDA FIXA IDKA PRÉ 2	-0,84%	-2,07%	-2,95%	-2,16%	-2,18%	-2,16%

### Comportamento ACUMULADO no Semestre

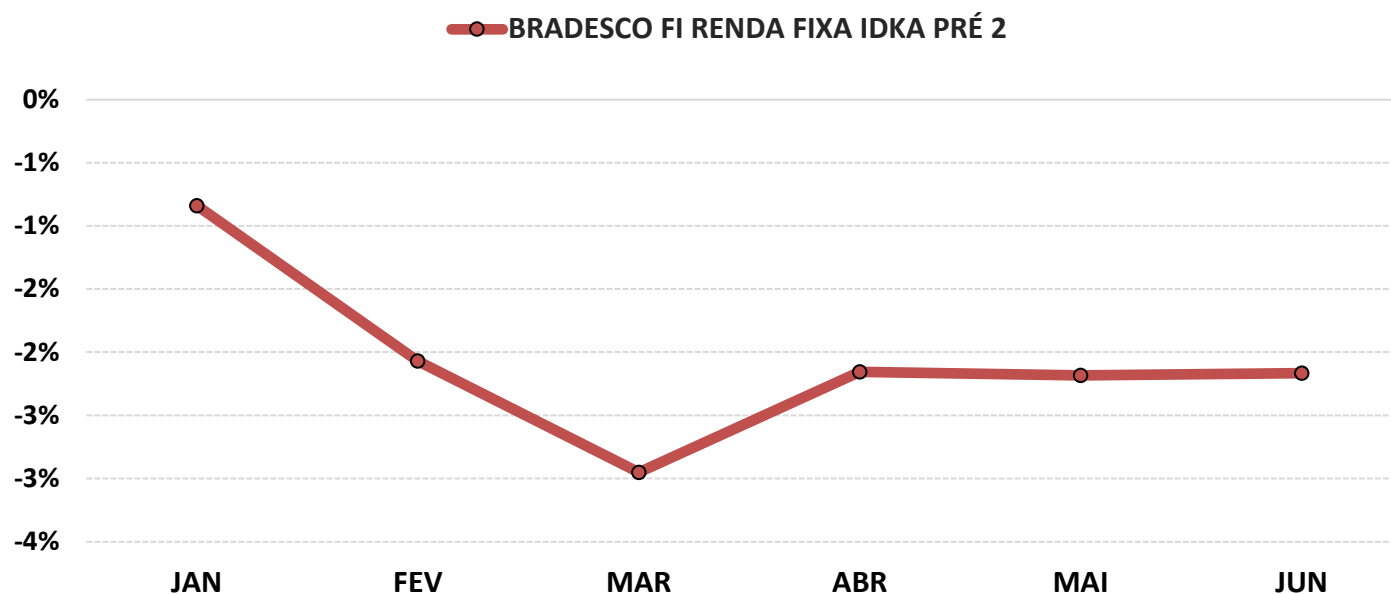



## 6-ANÁLISE DA CARTEIRA DE INVESTIMENTO - 1º SEMESTRE - 2021

	JAN	FEV	MAR	ABR	MAI	JUN
<b>MENSAL</b>	-0,04%	-0,42%	0,31%	0,96%	0,59%	0,09%
<b>CDI</b>	0,15%	0,13%	0,20%	0,21%	0,27%	0,31%
<b>IBOVESPA</b>	-3,32%	-4,37%	6,00%	1,94%	6,16%	0,46%
<b>META ATUARIAL</b>	0,69%	1,30%	1,37%	0,75%	1,27%	0,97%

	JAN	FEV	MAR	ABR	MAI	JUN
<b>ACUMULADO DO SEMESTRE</b>	-0,04%	-0,46%	-0,15%	0,80%	1,39%	1,49%
<b>CDI</b>	0,15%	0,28%	0,48%	0,69%	0,96%	1,28%
<b>IBOVESPA</b>	-3,32%	-7,54%	-2,00%	-0,10%	6,06%	6,55%
<b>META ATUARIAL</b>	0,69%	2,00%	3,40%	4,18%	5,50%	6,53%

RENTABILIDADE ACUMULADA DO SEMESTRE DO IPRESA:

R\$ 850.233,64

META ATUARIAL ACUMULADA DO SEMESTRE:

R\$ 3.607.493,38

DEFASAGEM PARA O CUMPRIMENTO DA META ATUARIAL:

R\$ (2.757.259,74)

## 7-CONCLUSÃO

Atendendo o Art. 3, III, da Portaria MPS 519, detalhado na página 3 deste relatório, segue uma análise do desempenho da Carteira de Investimento do IPRESA, no 1º Semestre/2021, analisando rentabilidade, risco das operações e aderência ao PAI/2021.

### 7.1.-RENTABILIDADE DA CARTEIRA SEMESTRAL

A Carteira de Investimentos do IPRESA , apresenta-se com uma rentabilidade acumulada no semestre de 1,49% a.a., enquanto o indicador de desempenho do mercado (CDI), obteve um rendimento acumulado no semestre de 1,28% a.a., ou seja, uma carteira que alcançou no período, uma rentabilidade de 116,44% sobre o índice de referência do mercado.

#### GRÁFICO DA RENTABILIDADE DA CARTEIRA X META ATUARIAL

##### Rentabilidade Acumulada no Semestre

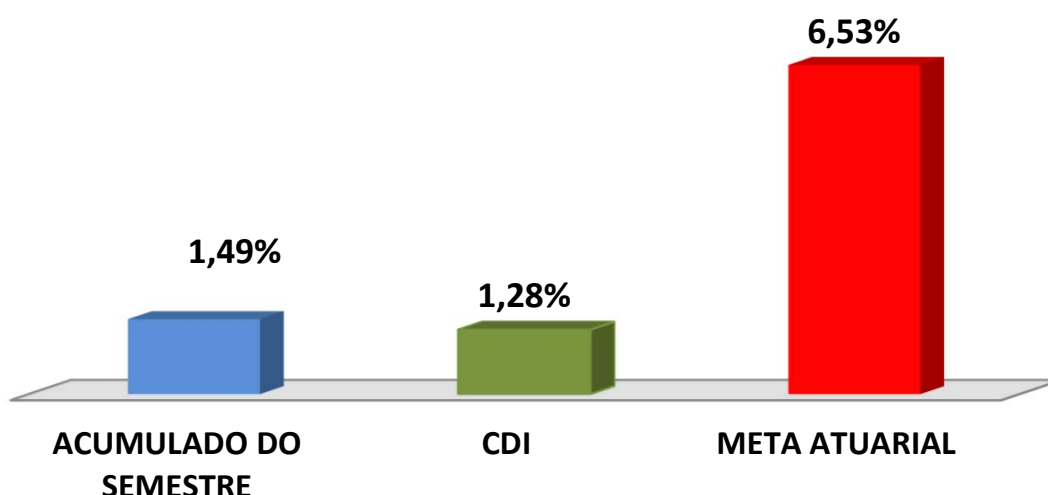

## Rentabilidade Acumulada no Semestre

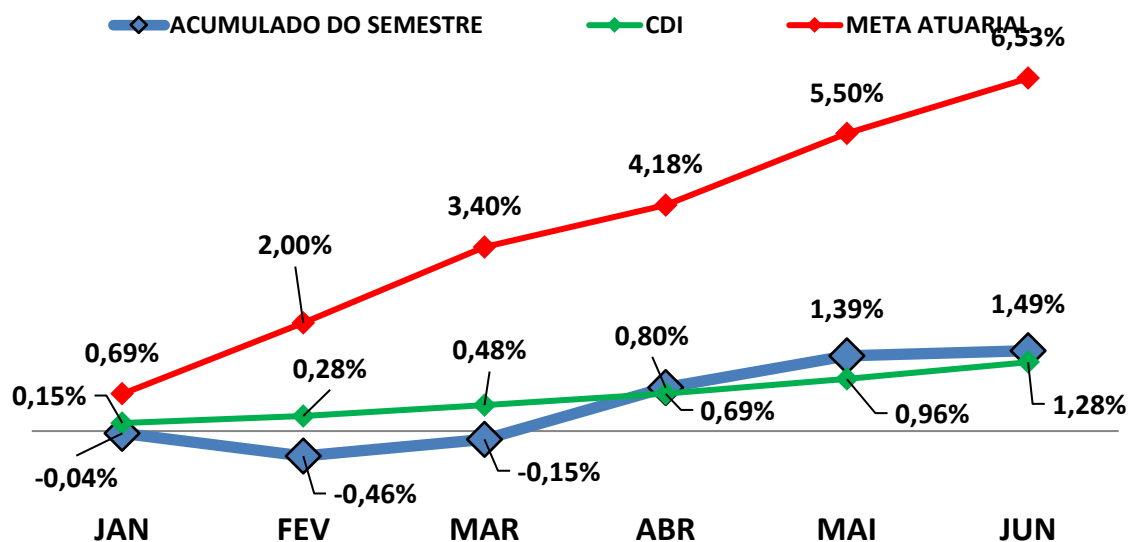

### 7.2-META ATUARIAL

Enquanto a rentabilidade acumulada no semestre do IPRESA é de 1,49% a.a., a Meta Atuarial acumulada no mesmo período é de 6,53%, representando 22,77% sobre a Meta Atuarial.

### 7.3-PERFIL DE RISCO DO INVESTIDOR

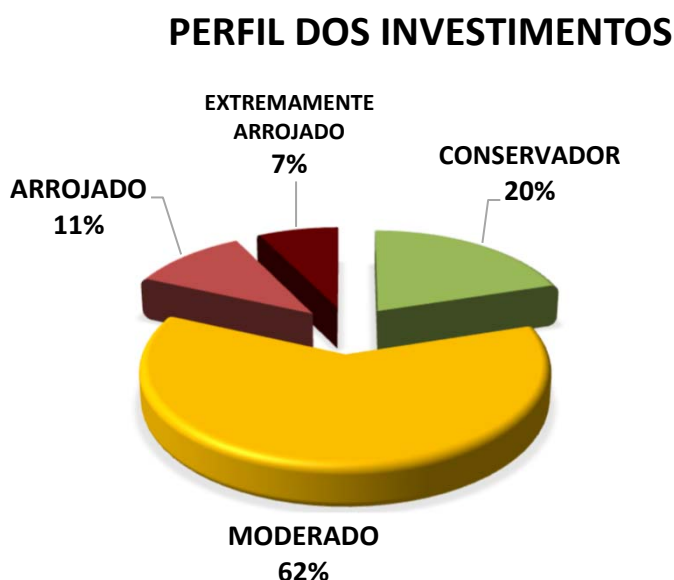

**PERFIL 6**  
**MODERADO COM**  
**TENDÊNCIA**  
**ARROJADA**

#### Descrição do Perfil de Investidor

##### Objetivo do perfil

Perfil que tem o objetivo de buscar ganhos acima da inflação. A carteira possui uma grande concentração de ativos moderados, mas busca investir um pouco em ativos arrojados. Para investidores que possuem obrigações de longo prazo (como Planos de Previdência) é o perfil mais indicado.

##### Comportamento da carteira

A carteira com perfil MODERADO COM TENDÊNCIA ARROJADA, busca investimentos que rentabilizam acima da inflação, mas que podem apresentar rentabilidades negativas no curto prazo. Para investidores que possuem obrigações de longo prazo é o perfil mais indicado, pois os investimentos podem oferecer ganhos mais vultuosos no médio e longo prazo. Esse tipo de perfil é o mais equilibrado, entre cumprir a Meta Atuarial e se proteger um pouco das oscilações de mercado.

#### Classificação de Perfil de Investidor - Metodologia Atuarial Consultoria

<b>CONSERVADOR</b>	1	EXTREMAMENTE CONSERVADOR
	2	CONSERVADOR
	3	CONSERVADOR COM TENDÊNCIA MODERADA
<b>MODERADO</b>	4	MODERADO COM TENDÊNCIA CONSERVADORA
	5	MODERADO
	6	MODERADO COM TENDÊNCIA ARROJADA
<b>ARROJADO</b>	7	ARROJADO COM TENDÊNCIA CONSERVADORA
	8	ARROJADO COM TENDÊNCIA MODERADA
	9	ARROJADO
	10	EXTREMAMENTE ARROJADO

## 7.4-AVALIAÇÃO DE DESEMPENHO NO 1º SEMESTRE

No 1º trimestre e 2º trimestre, o RPPS optou por uma carteira com perfil 6 - Moderado com Tendência Arrojada. Por conta da forte desvalorização dos índices tanto de Renda Fixa, quanto de Renda Variável, ocorrida nos meses de fevereiro e março/2021, decorrente da segunda onda de pandemia de COVID-19 e pela forte elevação dos índices inflacionários, a carteira sentiu os efeitos da desvalorização, finalizando o 1º semestre/2021, distante da Meta Atuarial.

## 7.5-ORIENTAÇÃO PARA A CARTEIRA DE INVESTIMENTO NO 2º SEMESTRE

A Renda Fixa continuará sofrendo ao longo do 2º semestre/2021, pelo menos até meados de outubro/2021. Conforme a ata da última reunião do COPOM, ocorrida nos dias 16 e 17 de junho/2021, a pressão de elevação inflacionária revela-se maior que o esperado. A lentidão da normalização da OFERTA, a resiliência da DEMANDA e o risco do setor elétrico no 2º semestre/2021, contribuem para manter a inflação elevada no curto prazo, mesmo com a valorização do Real perante o Dólar. Assim, o COPOM informa que elevará a Taxa Selic de forma ininterrupta até o patamar considerado neutro (6,50% conforme projeção), visando cumprir a meta de inflação, que inclui inclusive o ano de 2022.

Ainda seguindo a ata do COPOM, o Comitê vislumbra uma performance melhor para os ativos no exterior, tendo em vista o sucesso com os programas de imunização de COVID-19 e a continuidade de estímulos fiscais e monetários dos Bancos Centrais dos países estrangeiros. Com relação ao Brasil, apesar da segunda onda da pandemia de COVID, a atividade econômica mostra evolução positiva acima do esperado. Os riscos para a recuperação econômica reduziram significativamente, cuja projeção para o PIB no final de 2021 passou de +4,36% para +5,18%. Assim, orientamos o RPPS priorizar a carteira em Fundos de Investimento Multimercado, de Renda Variável e Investimentos no Exterior.

As orientações e análises efetuadas seguem as disposições estabelecidas na **Resolução CMN 3.922/10**, alterada pela **Resolução CMN 4.695/2018**, tendo presente as condições de segurança, rentabilidade, solvência, liquidez, motivação, adequação as obrigações previdenciárias e transparência.

É o Relatório.

  
Igor França Garcia  
Atuário MIBA/RJ 1.659

Certificação de Especialista em Investimento - CEA  
Consultor de Investimentos credenciado pela CVM